

Aviso de Ciclón Tropical en el Océano Pacífico

No. Aviso: 20

Ciudad de México a 07 de Septiembre del 2016.

Emision: 01:15h

Servicio Meteorológico Nacional, fuente oficial del Gobierno de México, emite el siguiente aviso:

Síntesis: NEWTON HURACÁN CATEGORÍA 1, SOBRE EL GOLFO DE CALIFORNIA



Imagen de satélite

Situación Actual:

“Newton” huracán categoría 1 se localiza sobre el Golfo de California, desplazándose hacia el norte.

| Condiciones Actuales | | |
|--|---------------------|------------------------|
| Hora local (hora gmt) | 01:00 (6:00 GMT) | |
| Ubicación del centro del ciclón | Latitud Norte:28.0° | Longitud Oeste: 111.9° |

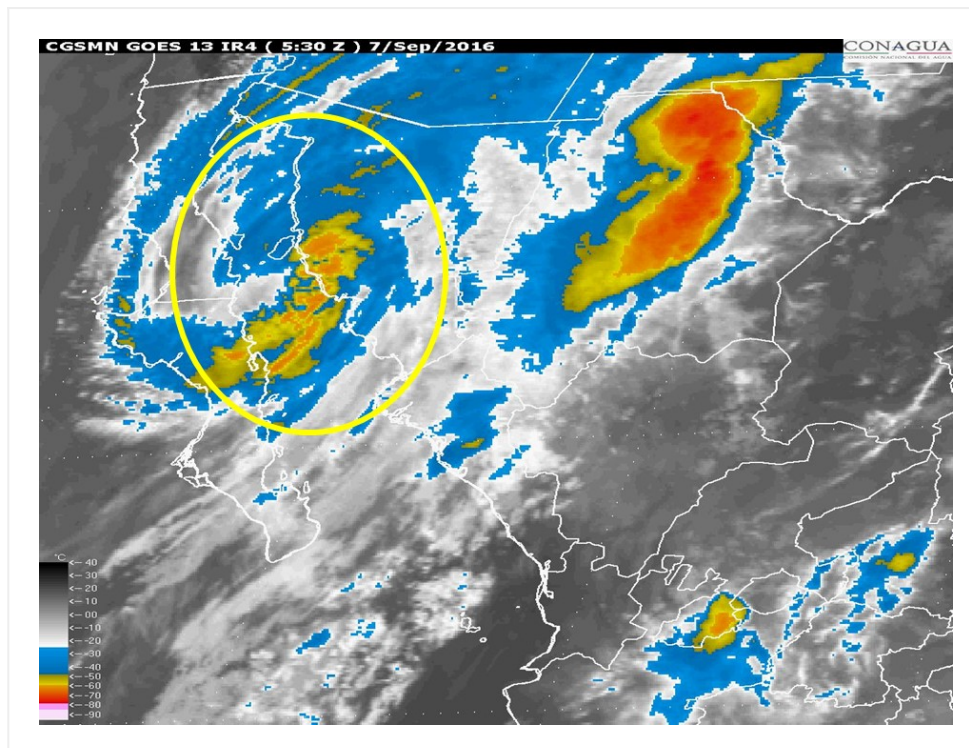
Condiciones Actuales

| | | |
|---|--|------------------|
| Distancia al lugar más cercano | 80 km al sur de Bahía Kino, Son. y 100 km al oeste de Guaymas, Son. | |
| Zona de vigilancia [Se establece en coordinación con el CMRE- MIAMI] | En coordinación con el NHC, el SMN establece: Zona de prevención por efectos de huracán desde Guaymas, Son., hasta Puerto Libertad. Son. Zona de prevención por efectos de tormenta tropical: desde Puerto San Andresito, B.C.S., hasta Punta Abrejos, B.C.S.; desde Loreto, B.C.S., hasta Bahía San Juan Bautista, B.C.; y de Topolobampo, Sin., hasta Guaymas, Son. | |
| Desplazamiento actual: | norte (10°) a 28 km/h | |
| Vientos máximos [km/h]: | Sostenidos: 120 km/h | Rachas: 150 km/h |
| Presión mínima central [hpa]: | 985 hPa | |

Condiciones Actuales

| | |
|-----------------------------|---|
| Pronóstico de lluvia | <p>Pronóstico de lluvias:</p> <p>Tormentas intensas con puntuales torrenciales en Baja California Sur.</p> <p>Intervalos de lluvias muy fuertes con tormentas puntuales intensas en el sur de Baja California, Sonora y Sinaloa.</p> <p>Intervalos de chubascos fuertes con tormentas puntuales muy fuertes en Chihuahua y Nayarit.</p> |
|-----------------------------|---|

Condiciones Actuales

| | |
|--------------------------------|---|
| Comentarios adicionales | Pronóstico de oleaje elevado: De 4.0 a 5.0 m de altura en costas de Jalisco, oriente y sur de Baja California sur, pudiendo alcanzar los 5.0 a 7.0 m en zonas marítimas y en costas de Sonora. De 2.5 a 3.5 m en costas de Sinaloa, Nayarit y Colima, pudiendo alcanzar los 3.5 a 4.5 m en zonas marítimas. De 1.5 a 2.0 m en costas de Michoacán, pudiendo alcanzar los 3.0 m en zonas marítimas. De 1.0 a 2.0 m en costas del oriente y sur de Baja California Sur, pudiendo alcanzar los 3.0 m en zonas marítimas. Pronóstico de vientos: De 70 a 100 km/h, con rachas de 130 km/h en las costas de Baja California Sur. De 30 a 50 km/h con rachas de 70 km/h en las costas de Sinaloa, sur de Sonora y de Baja California. De 20 a 40 km/h con rachas de 60 km/h en la costa de Nayarit. |
| Recomendaciones | Extremar precauciones a la población en general en las zonas de los estados mencionados por lluvias, viento y oleaje (incluyendo la navegación marítima) y atender las recomendaciones emitidas por las autoridades del Sistema Nacional de Protección Civil, en cada entidad. |

Condiciones Actuales

Extensión en cuadrantes de radios de vientos y oleaje

| | | | | |
|-------------------------------------|-----------|-----------|-----------|-----------|
| Radio de vientos de 120 km/h | 55 km NE | 55 km SE | 0 km SO | 0 km NO |
| Radio de vientos de 95 km/h | 95 km NE | 110 km SE | 95 km SO | 75 km NO |
| Radio de vientos de 63 km/h | 295 km NE | 370 km SE | 165 km SO | 165 km NO |
| Oleaje 4 m | 220 km NE | 500 km SE | 165 km SO | 0 km NO |

| PRONÓSTICO VALIDO AL DÍA/HORA LOCAL TIEMPO CENTRO | LATITUD NORTE | LONG. OESTE | VIENTOS [Km/h] | CATEGORÍA | UBICACIÓN (en km) |
|--|------------------|----------------|-------------------|--------------------|--|
| 07/07h | 29.8 | 111.8 | 95/110 | Tormenta Tropical | 120 km al norte de Bahía Kino, Son. |
| 07/19h | 32.7 | 110.5 | 55/75 | Depresión Tropical | 325 km al este-noreste de Puerto Peñasco, Son. |



Trayectoria pronóstico del Huracán "NEWTON" Cat. 1

| Aviso No. | Fecha / Hora local CDT | Lat. Norte | Long. Oeste | Distancia más cercana (km) | Viento mín. / rachas | Categoría | Avance |
|-----------|------------------------|------------|-------------|---|----------------------|--------------------|------------------------------|
| 01 | 04 sep / 16:00 | 16.0 | 105.4 | 330 km al suroeste de Punta San Telmo, Mich., y a 355 km al sur-suroeste de Manzanillo, Col. | 55/75 | Depresión Tropical | Nor-noroeste (345°) a 4 km/h |
| 02 | 04 sep / 19:00 | 16.0 | 105.4 | A 255 km al suroeste de Punta San Telmo, Mich. y a 305 km al sur-suroeste de Manzanillo, Col. | 55/75 | Depresión Tropical | nor-noroeste (345°) a 6 km/h |

| | | | | | | | |
|----|-------------------|------|-------|---|---------|---------------------|-------------------------------|
| 03 | 04 sep / 22:00 | 17.0 | 105.7 | A 265 km al sur-suroeste de Manzanillo, Col. y a 280 km al oeste-suroeste de Punta San Telmo, Mich. | 65/85 | Tormenta Tropical | nor-noroeste (340°) a 13 km/h |
| 04 | 05 sep / 01:00 | 17.3 | 106.0 | 260 km al suroeste de Manzanillo, Col. 745 km al sureste de Cabo San Lucas, B.C.S. | 65/85 | Tormenta Tropical | nor-noroeste (340°) a 13 km/h |
| 05 | 05 sep / 4:00 | 17.9 | 106.1 | 210 km al sur-suroeste de Playa Perula, Jal. 225 km al suroeste de Manzanillo, Col. 680 km al sureste de Cabo San Lucas, B.C.S. | 75/95 | Tormenta Tropical | nor-noroeste (340°) a 17 km/h |
| 06 | 05 sep / 7:00 | 18.3 | 106.3 | 185 km al suroeste de Playa Perula, Jal. 210 km al suroeste de Manzanillo, Col. 635 km al sureste de Cabo San Lucas, BCS. | 75/95 | Tormenta Tropical | nor-noroeste (340°) a 17 km/h |
| 07 | 05 sep / 10:00 | 19.1 | 107.0 | 200 km al suroeste de Cabo Corrientes, Jal., y a 280 km al oeste de Manzanillo, Col. | 95/110 | Tormenta Tropical | nor-noroeste (330°) a 24 km/h |
| 08 | 05 sep / 13:00 | 19.1 | 107.0 | 220 km al oeste-suroeste de Cabo Corrientes, Jal., y a 355 km al oeste-noroeste de Manzanillo, Col. | 105/130 | Tormenta Tropical | noroeste (320°) a 24 km/h |
| 09 | 05 sep / 16:00 | 20.3 | 108.1 | 240 km al oeste de Cabo Corrientes, Jal.; a 350 km al sureste de Cabo San Lucas, BCS. y a 945 km al sur-sureste de La Paz, BCS. | 120/150 | Huracán categoría I | Noroeste (325°) a 26 km/h |
| 10 | 05 sep / 19:00 | 20.9 | 108.6 | 260 km al sur-sureste de Cabo San Lucas, BCS; a 310 km al oeste de Cabo Corrientes, Jal. y a 405 km al sur-sureste de La Paz, BCS. | 140/160 | Huracán categoría I | Noroeste (325°) a 26 km/h |

| | | | | | | | |
|----|----------------|-------|--------|--|---------|---------------------|-------------------------------|
| 11 | 05 sep / 22:00 | 21.3 | 109.0 | 200 km al sur-sureste de Cabo San Lucas, BCS., y a 350 km al sur-sureste de La Paz, BCS. | 150/185 | Huracán categoría I | Noroeste (325°) a 26 km/h |
| 12 | 06 sep / 01:00 | 22.2 | 109.5 | 85 km al sur-sureste de Cabo San Lucas, BCS. 235 km al sur-sureste de La Paz, BCS. | 150/185 | Huracán categoría I | Noroeste (325°) a 28 km/h |
| 13 | 06 sep / 04:00 | 22.8 | 109.9 | 10 km al sur de Cabo San Lucas, BCS. 160 km al sur-sureste de La Paz, BCS. | 150/185 | Huracán categoría I | Nor-noroeste (330°) a 28 km/h |
| 14 | 06 sep / 07:00 | 23.5 | 110.4 | 85 km al noroeste de Cabo San Lucas, BCS. 295 km al sur-sureste de Loreto, BCS. | 150/185 | Huracán categoría I | Nor-noroeste (330°) a 28 km/h |
| 15 | 06 sep / 10:00 | 24.1 | 111.1 | 10 km al sur-sureste de Santa Fe, BCS., y a 80 km al oeste de La Paz, BCS. | 130/155 | Huracán categoría I | Noroeste (325°) a 28 km/h |
| 16 | 06 sep / 13:00 | 24.7 | 111.4 | A 45 km al sureste de Cd. Constitución, B.C.S., y a 145 km al sur de Loreto, B.C.S. | 120/140 | Huracán categoría I | Noroeste (325°) a 28 km/h |
| 17 | 06 sep / 16:00 | 25.8N | 111.5W | 25 km al sur-suroeste de Loreto, B.C.S. 250 km al sur-suroeste de Guaymas, Son. | 120/150 | Huracán categoría I | Nor-noroeste (345°) a 30 km/h |
| 18 | 06 sep / 19:00 | 26.3 | 111.7 | 70 km al sur-sureste de Mulegé, B.C.S. 195 km al sur-suroeste de Guaymas, Son. | 120/150 | Huracán categoría I | Nor-noroeste (345°) a 30 km/h |
| 19 | 06 sep / 22:00 | 27.3 | 112.0 | 30 km al este de Santa Rosalia, BCS. 135 km al suroeste de Guaymas, Son. | 120/150 | Huracán categoría I | Norte (350°) a 28 km/h |
| 20 | 07 sep / 01:00 | 28.0 | 111.9 | 80 km al sur de Bahía Kino, Son. y 100 km al oeste de Guaymas, Son. | 120/150 | Huracán categoría I | norte (10°) a 28 km/h |

**EL SIGUIENTE AVISO SE EMITIRÁ A LAS 04:15 HRS TIEMPO DEL CENTRO O ANTES SI OCURREN
CAMBIOS SIGNIFICATIVOS**

Pronosticador: Martín Téllez Saucedo

Revisó: Martín Téllez Saucedo